© OPO Oeschger AG, Hauptsitz, Steinackerstrasse 68, 8302 Kloten, Schweiz, Fax +41 0848 802 077
Kloten, Köniz, St. Gallen, Aesch, Kriens, Crissier, Manno
OPO Oeschger GmbH, Albertistrasse 16 , 78056 Villingen-Schwenningen, Deutschland, Fax +49 0800 - 4 676 329

OPO OESCHGER

66.435.01

Bedienungsanleitung

Betrieb:
Ein-/Aus-Schalter:
Drücken Sie auf den Ein-/Aus-Schalter, und lassen Sie ihn los, das Gerät läuft dann für die nächsten 10 Sekunden.

Warnlämpchen:
Wenn das Warnlämpchen aufleuchtet, die Batterien austauschen.

Spezifikationen:

Modell:	0099.405500
Passt zu jeder Tür:	35 -70 mm (1,38" - 2,75")
Dicke Passt zu jeder Hülsenöffnung:	14 -22 mm
Sensor:	0,3 Megapixel CMOS
LCD-Display:	3,5" TFT
Stromquelle:	4 AA-Batterien
Abmessungen:	135(V) x 85(H)x 24,5(T) mm
Gewicht:	350 g

Achtung:
1. Bitte lesen Sie vor Verwendung die Bedienungsanleitung.
2. Nehmen Sie die Kamera oder das Gehäuse NICHT auseinander.
3. Behandeln Sie das Gerät vorsichtig.
4. Lösen Sie beide Schrauben an der Unterseite des digitalen Türspions, nehmen Sie die Halteplatte heraus, entfernen Sie die Klebeabdeckung, und bereiten Sie die Installation vor.

Batterie:
Sorgen Sie für eine korrekte Entsorgung gebrauchter Batterien; Batterien NICHT vergraben oder verbrennen; von Kindern fernhalten. NICHT verschlucken. Die Batterien NICHT neu aufladen oder auseinander nehmen.

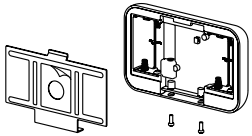

Inhalt der Packung:

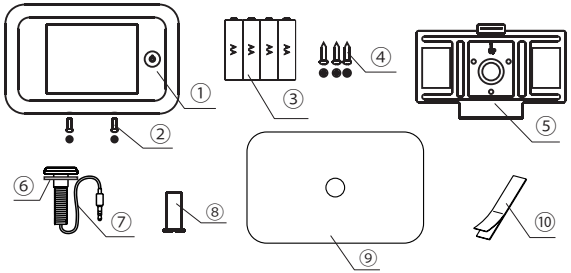

1) Digitaler Türspion
2) Verriegelungsbolzen, 2 Stck
3) 4 AA-Batterien, 4 Stck
4) Schrauben
5) Halteplatte
6) Unterlegscheibe
7) Kamera
8) Verriegelungshülse
9) Akrylplatte
10) Doppelseitiges Klebeband

Vor der Installation
Achten Sie vor der Installation des Türspions darauf, dass Sie die mitgelieferten Batterien eingelegt haben. Bei Türdicken zwischen 35 u. 39 mm muss die Akrylplatte zwischen Halteplatte und Innentürblatt verwendet werden. Platzieren Sie die Platte in horizontaler Ausrichtung, richten Sie die Öffnung aus, und fixieren Sie die Platte mit dem Klebeband. Bei Türdicken zwischen 40 u. 43 mm müssen ein oder zwei Unterlegscheiben zwischen Kamera und Außentürblatt verwendet werden.

Installation:
1. Nehmen Sie den vorhandenen Türspion ab, oder bohren Sie in die Tür auf Augenhöhe ein Loch mit 14 mm Durchmesser. Führen Sie die Kamera von außen ein; setzen Sie dabei die Unterlegscheibe zwischen die Rückseite des Objektivs und die Tür. Achten Sie darauf, dass die Pfeilmarkierung an der Vorderseite der Kamera nach oben zeigt.

2. Setzen Sie die Halteplatte über das Ende des Objektivs, und schrauben Sie die Verriegelungshülse auf das Gewinde der Kamera; festziehen. Dadurch wird die Platte an der Tür befestigt. Anschließend können Sie die Platte mit zwei oder drei Schrauben (im Lieferumfang enthalten) sichern. Achten Sie darauf, dass die Pfeilmarkierung an der Platte nach oben zeigt.

3. Das Kabel der Kamera muss mit der Buchse an der Rückseite des digitalen Türspions verbunden werden; verstauen Sie überschüssiges Kabel hinter dem kleinen Haken.
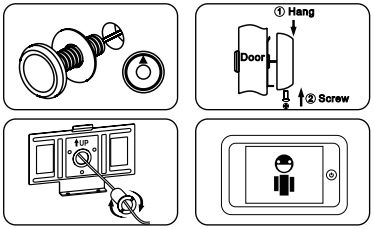
4. Hängen Sie den digitalen Türspion über den Bügel an der Oberseite der Verriegelungsplatte, und sichern Sie ihn mit zwei kleinen Bolzen durch die Öffnungen an der Unterseite des Gehäuses.